Get It Across Marketing

Westfälische Nachrichten

Westfälische Nachrichten, MS Münster-Stadt	Suchbegriff: Utah i.Zshg.m. Tourismus		
06.06.2009	Verbreitete Auflage: 27.481	Anzeigenäquivalenz:	1.277 €
Tageszeitung / täglich	Reichweite: 68.702	Seite: Reise / unten rechts	

36684 - 23 - SHE - TZ - 14278357 - SV Mi -

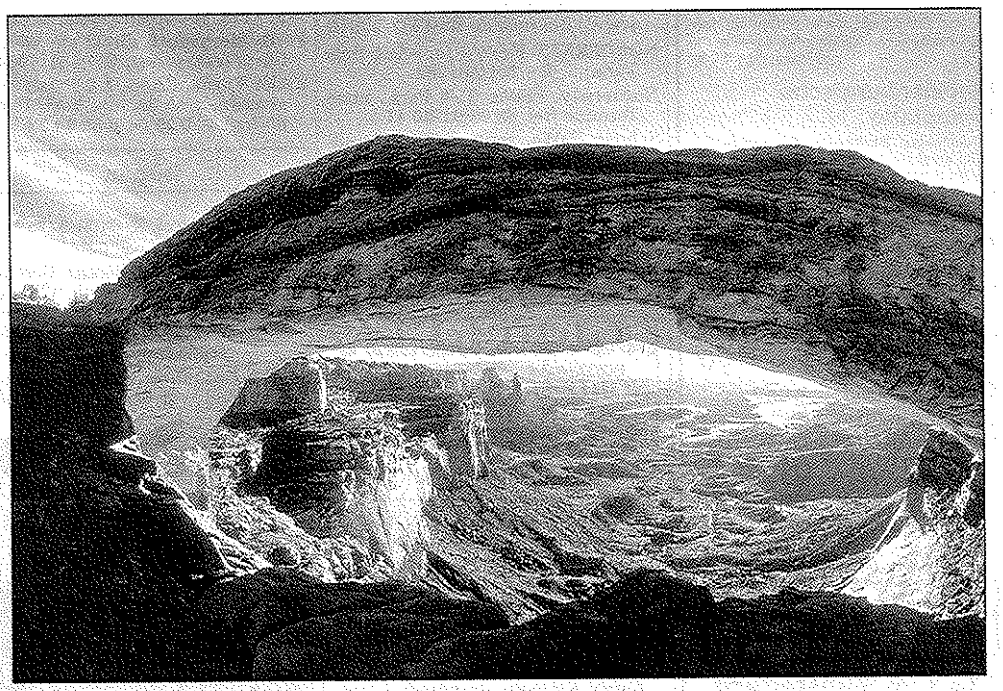

Toller Ausblick: *Auch der Canyonlands National Parks im US-Bundesstaat Utah ermöglicht an drei Wochenenden im Sommer freien Eintritt.* *Foto: dpa*

Freier Eintritt zur Natur

Die Nationalparks in den USA werden im Sommer an drei Wochenenden auf Eintrittsgebühren verzichten. Kostenlosen Zugang gibt es am 20./21. Juni, 18./19. Juli und 15./16. August, teilte die Nationalparkbehörde in Washington mit. Durch die Aktion soll der Tourismus im Land angekurbelt werden. Von den 391 Nationalpark-Stätten erheben 147 normalerweise Eintrittsgebühren, die zwischen 3 und 25 US-Dollar (2,10 bis 17,55 Euro) pro Person liegen. Auf zusätzliche Gebühren zum Beispiel für die Campingplatz-Nutzung oder Touren werde auch an den drei Wochenenden aber nicht verzichtet. (dpa)

▷ *www.nps.gov*